

OFFERTA FORMATIVA A.S. 2026 / 2027 SCUOLA DELL'INFANZIA E SCUOLA PRIMARIA

I.C. DON LORENZO MILANI
CIVITAVECCHIA





Istituto Comprensivo "Don Lorenzo Milani"

Sede centrale via Achille Montanucci 138
CF 91064990582

email: rmic8gp001@istruzione.it pec: rmic8gp001@pec.istruzione.it

www.iclorenzomilani.edu.it



RICEVIMENTO SEGRETERIA
LUN e VEN: 11.30 - 12.30
MERC: 14.45 - 16.00

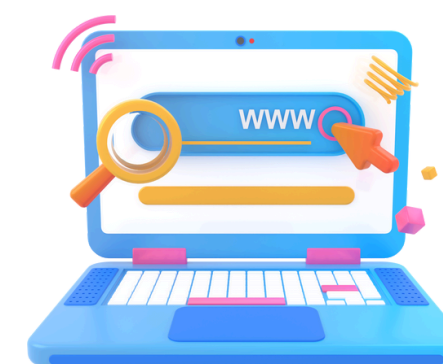

Scuola DELL'INFANZIA "Don Milani" e "Galilei"

Via A. Montanucci, 138

- Codice Don Milani RMAA8GP02V

- Codice Galilei: RMAA8GP03X

"San Liborio" Via Castagnola

- Codice : RMAA8GP01T

"Madre Teresa di Calcutta" Via Pinelli

- Codice: RMAA8GP041

"Borlone" Aurelia Via Perosi snc

- Codice: RMAA8GP052



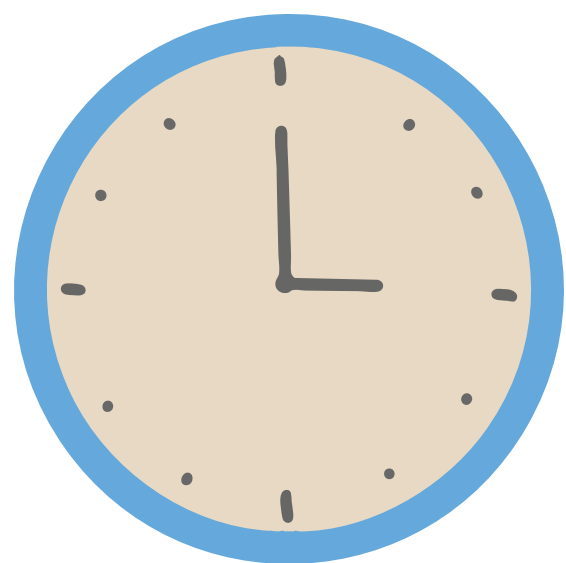

Orario scolastico



Tempo normale

**25 ore
settimanali
8.00 / 8.45 - 13.00
lun / ven**

...

Tempo pieno

**40 ore
settimanali
8.00 / 8.45 - 16.00
lun / ven**
possibilità di uscita
alle ore 14.00
per i bambini del primo anno

...



scuola PRIMARIA

PLESSO DON MILANI: RMEE8GP013

Via Achille Montanucci, 138

PLESSO RENATA BORLONE: RMEE8GP035

VIA Respighi, 1

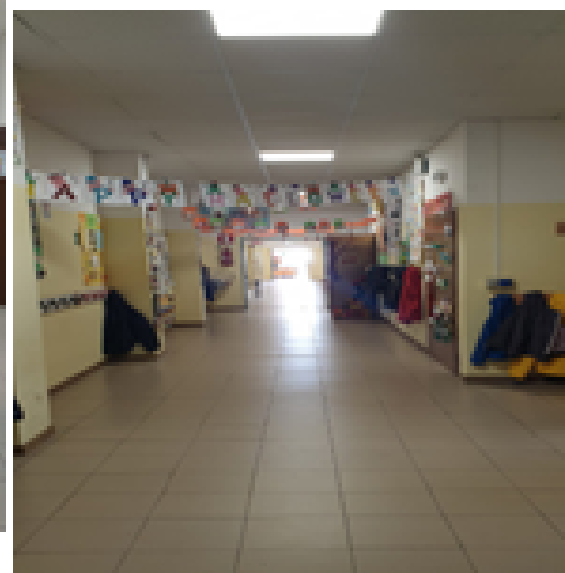

Orario scolastico

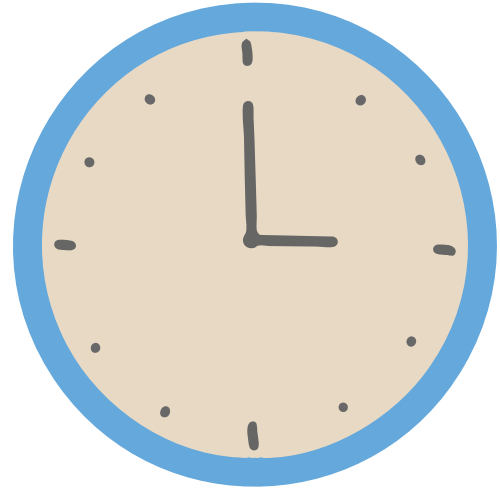

Tempo normale

27 ore (classi I - II - III)

8.00 / 13.30

lun / giov

28 ore (classi IV - V)

7.55 / 13.40

lun / giov

venerdì 8.00 / 13.00

tutte le classi

Tempo pieno

40 ore settimanali

8.00 / 16.00

dal lunedì al venerdì

...



I genitori esprimono le proprie opzioni rispetto alle possibili articolazioni dell'orario settimanale che è così definito



- Nella scuola è in uso il registro elettronico Axios.
- Le famiglie potranno accedere in qualsiasi momento entrando dal sito della scuola.
- La scuola usa la Piattaforma Microsoft Teams (Office 365).

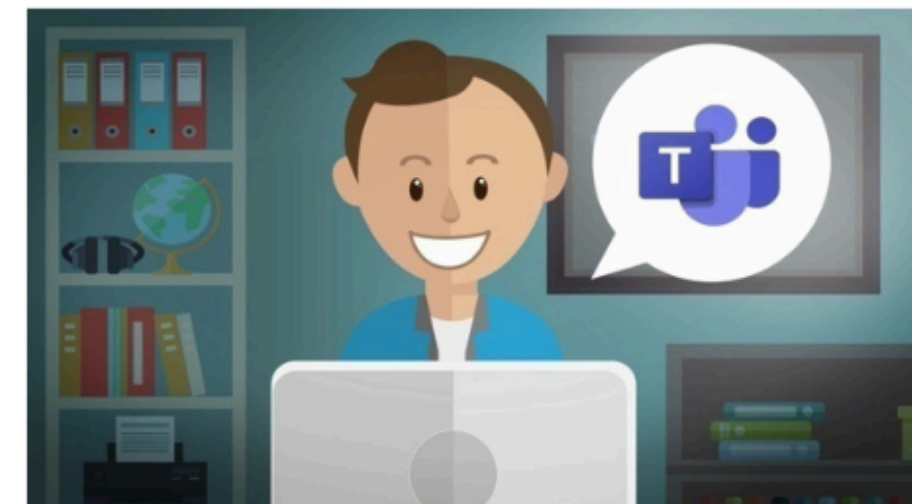

Progetti d'Istituto

- Let's play with English
- Io farò Carnevale
- Scrittori di classe
- La Biblioteca ritrovata
- Progetto legalità
- Sapere Coop "Educazione al consumo consapevole"
- Agenda 2030 - Ed. alimentare e laboratorio di cucina
- A scuola con AMREF
- Educazione alla sicurezza stradale
- Progetti di motoria
- Progetto Teatro
- Progetto Continuità-Orientamento



Iscrizioni

- Le domande di iscrizione dovranno essere presentate ***on line*** per tutte ***le classi prime della scuola primaria***.
- Per la ***scuola dell'infanzia*** il Ministero prevede l'iscrizione in modalità ***cartacea***, ma nel nostro Istituto è possibile l'iscrizione ***on line***, cliccando sul link presente sul sito della scuola.
- Ci sarà tempo **dalle ore 8.00 del 13 Gennaio 2026 alle ore 20.00 del 14 Febbraio 2026** per inoltrare la domanda.



All'interno della Piattaforma Unica (<https://unica.istruzione.gov.it/it>) è presente il nuovo punto di accesso alle iscrizioni on line, con tutte le informazioni utili per la procedura di iscrizione.



- Per le **scuole dell'Infanzia** le iscrizioni avverranno cliccando sul link reperibile sul sito della scuola o compilando il modello reperibile sempre sul sito web dell'Istituto (dal 13 gennaio) oppure presso la Segreteria dell'Istituto - Ufficio Alunni.
- Se si sceglie di compilare il modulo cartaceo deve essere consegnato all'Ufficio della Segreteria (a mano) entro il 14 febbraio 2026.
- Si ricorda che l'obbligo vaccinale costituisce requisito di ammissione alla scuola dell'infanzia. La mancata regolarizzazione della situazione vaccinale comporta la decadenza dall'iscrizione (D.L. 7 giugno 2017 n. 73 convertito con modificazioni dalla L. 31 luglio 2017 n. 119).



- Per coloro che avessero difficoltà nella compilazione online, il personale di segreteria sarà a disposizione, previo appuntamento, tutti i giorni, dal lunedì al venerdì, con orario 09,00-12,00 e il mercoledì dalle ore 14,00 alle ore 16,00.
- Per prenotarsi inviare una e-mail a: rmic8gp001@istruzione.it
- I genitori individuano la scuola d'interesse tramite il servizio "Scuola in Chiaro" presente sulla piattaforma Unica (<https://unica.istruzione.gov.it>).
- Per consentire una scelta consapevole della scuola è possibile consultare, all'interno del servizio "Scuola in chiaro", il Rapporto di Autovalutazione (RAV), il Piano triennale dell'offerta formativa (PTOF) e la Rendicontazione sociale.
- L'accoglimento della domanda viene comunicato attraverso la pagina dedicata presente all'interno della Piattaforma Unica, l'app IO e tramite posta elettronica



Servizi forniti dall'ente locale

- **SCUOLABUS**
- **MENSA**



Collaborazioni con il territorio

La scuola progetta e realizza collaborazioni con le agenzie educative a livello nazionale presenti sul territorio:

- MIM
- Regione
- Comune
- Università
- Associazioni private
- Associazioni di volontariato
- Esperti esterni



MIM
Ministero dell'Istruzione
e del Merito



**REGIONE
LAZIO**



VI RINGRAZIAMO PER L'ATTENZIONE!
VI ASPETTIAMO ALL'OPEN DAY DI
SABATO 17 GENNAIO 2026 dalle ore 10.00 alle ore 12.00 IN TUTTI I PLESSI
PER ATTIVITA' LABORATORIALI INSIEME!

*“La scuola è il nostro passaporto per il futuro, poiché il domani appartiene
a coloro che oggi si preparano ad affrontarlo”.*
Malcolm X

Ti aspettiamo!

Iscriviti alla nostra scuola!



GRAZIE PER L'ATTENZIONE

I.C. DON LORENZO MILANI
CIVITAVECCHIA



I.C. DON LORENZO MILANI CIVITAVECCHIA- Via A. Montanucci, 138 – 00053-rmic8gp001@istruzione.it
www.iclorenzomilani.edu.it